

Parcurile Mureșului

Târgu Mureș

CONSULTARE PUBLICĂ

Septembrie 2025

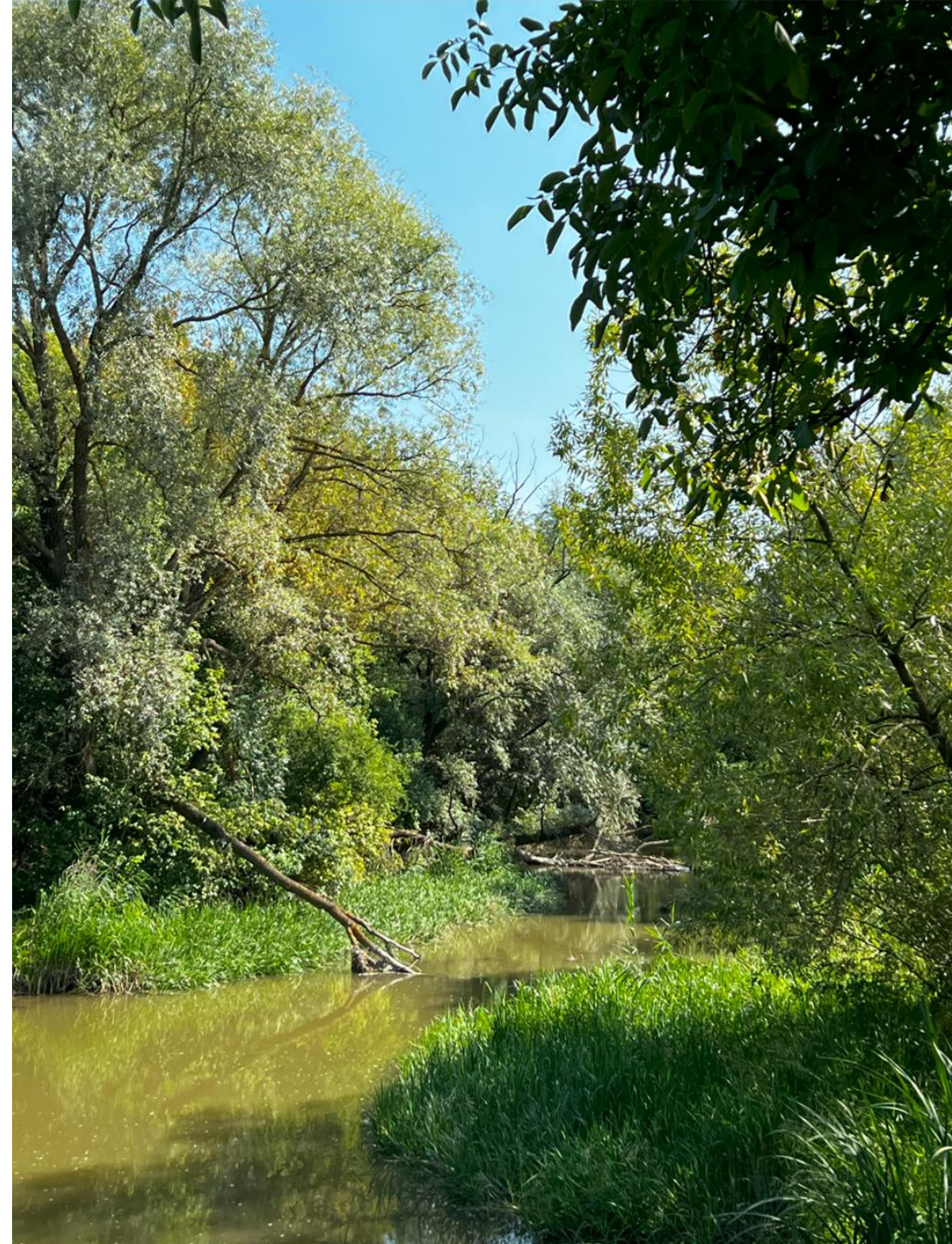

Subiectul consultării:

Primăria Târgu-Mureș în parteneriat cu Ordinul Arhitecților din România organizează un concurs internațional de soluții, procedură de achiziție publică a serviciilor de arhitectură și proiectare, în vederea obținerii celor mai bune soluții de transformare și amenajare a acestor spații publice în acord cu istoria și contextul orașului, precum și cu dorințele și necesitățile cetățenilor.

Etapele consultării:

Pentru a fundamenta tema de proiectare a concursului s-a demarat un amplu proces de consultare publică cu cetățenii, printr-un chestionar online, precum și printr-o serie de dezbateri publice implicând Ordinul Arhitecților din România – Filiala Mureș, ONG-urile active în Municipiul Târgu-Mureș, vecinii și actorii interesați în mod direct și, bineînțeles, publicul larg.

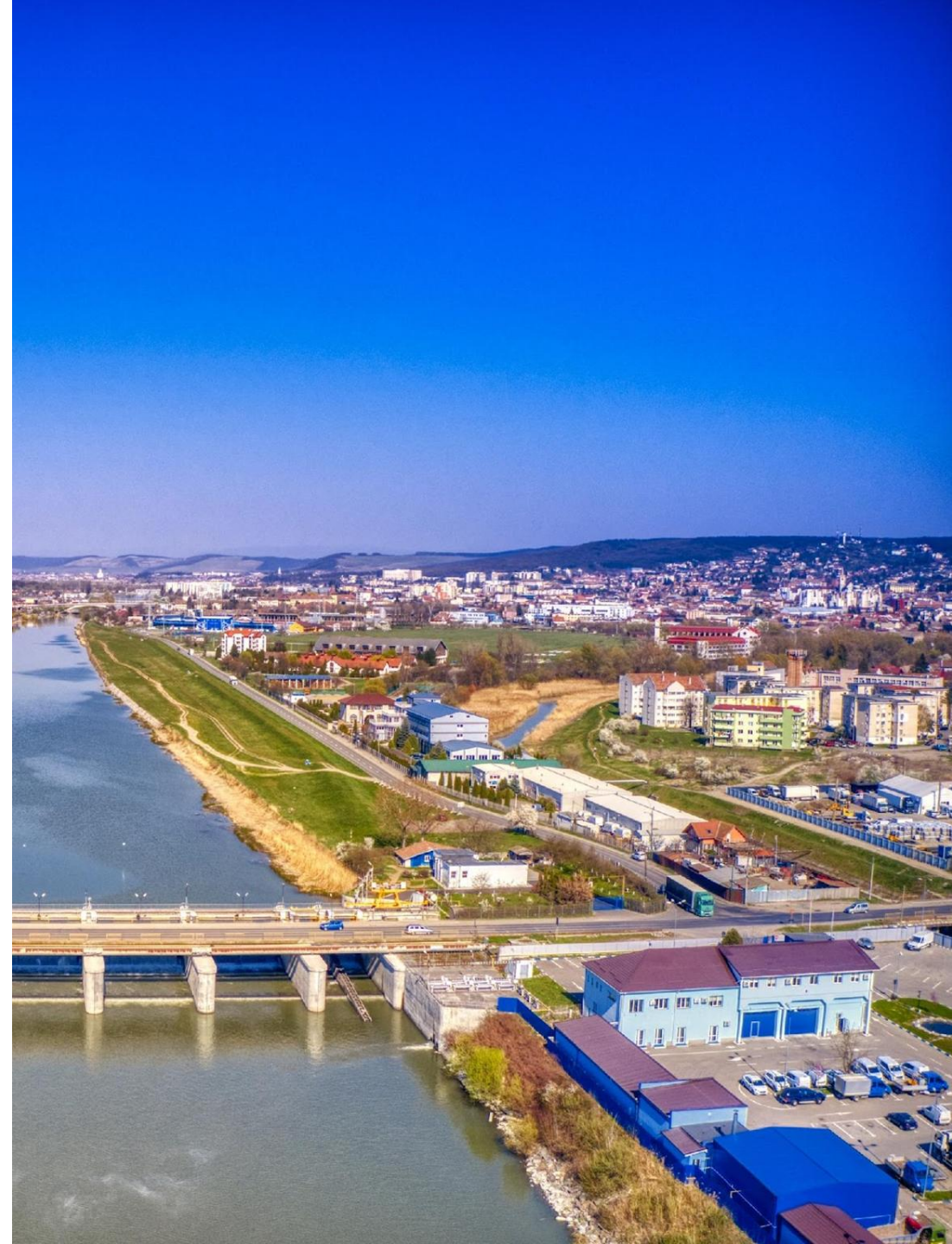

Obiective:

Restabilirea unei continuități ecologice de-a lungul albiei istorice a râului Mureș, crearea și reactivarea unor spații de promenadă și conexiune cu natura râului în strânsă legătură cu nucleul istoric al orașului.

Realizarea unui nou sistem major de parcuri ce ar reda identitatea de oraș la Mureș municipiului Târgu Mureș.

Amplificarea valorilor peisagistice, ecologice și de reziliență climatică urbană, totodată oferind o infrastructură îmbunătățită de mobilitate urbană durabilă pietonală și biciclistă și o gamă largă de spații de recreere, socializare, relaxare și loisir, mișcare în aer liber și joacă.



**Areal
intervenție:**

**Canal Turbina
Aleea Carpați**

Parc Municipal

Mal Mureș

Hipodrom

Braț mort



Obiectivul 3

Obiectivul 2

Obiectivul 1

Situația existentă:

Arealul ce face obiectul concursului se prezintă astăzi sub forma unor fragmente izolate de spații verzi rezultate în urma diferitelor operațiuni de construire și densificare a luncii râului Mureș. Acestea sunt adesea necorelate și rupte de contextul urban, natural și istoric.



Situația existentă: Studii de fundamentare

Extras Studiu peisagistic (Absis 3d Studio):

Sistemul de spații verzi existent

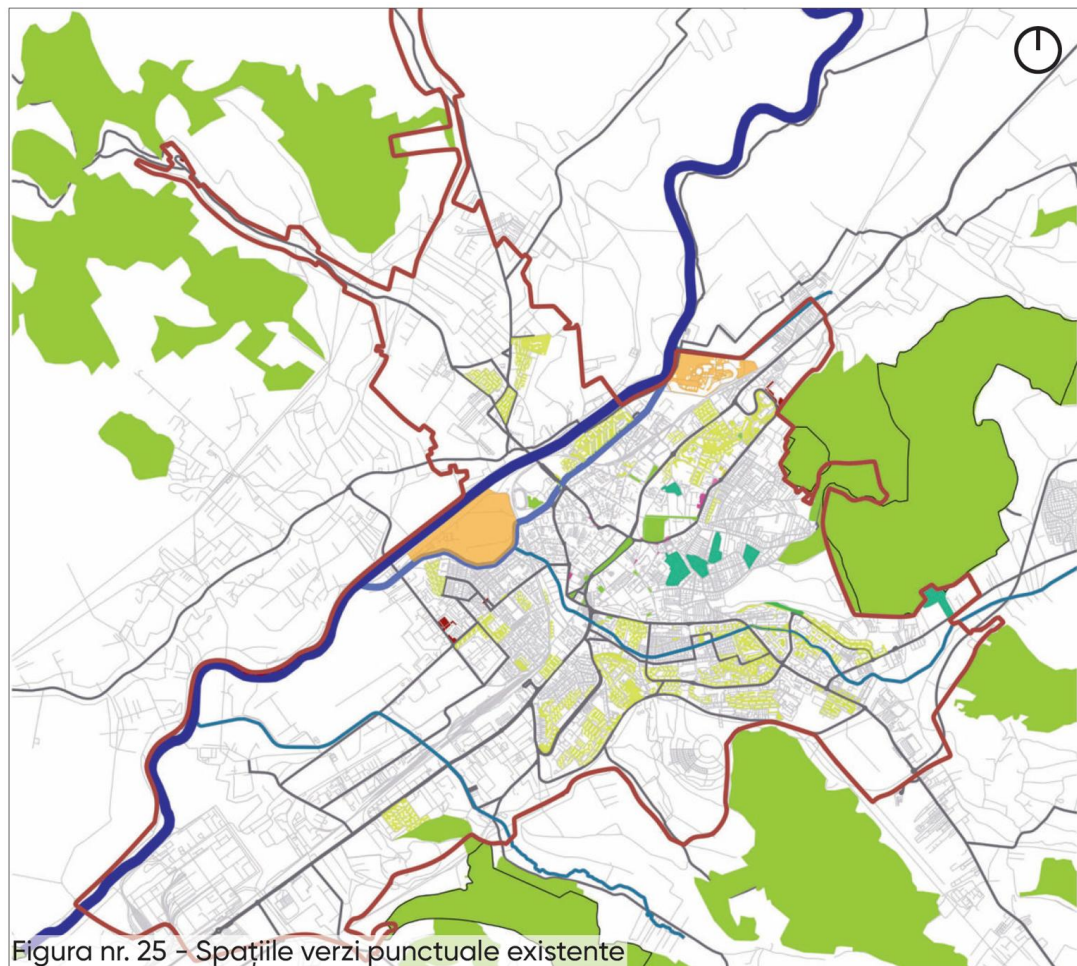

Extras Studiu istoric general:

Vechimea fondului construit

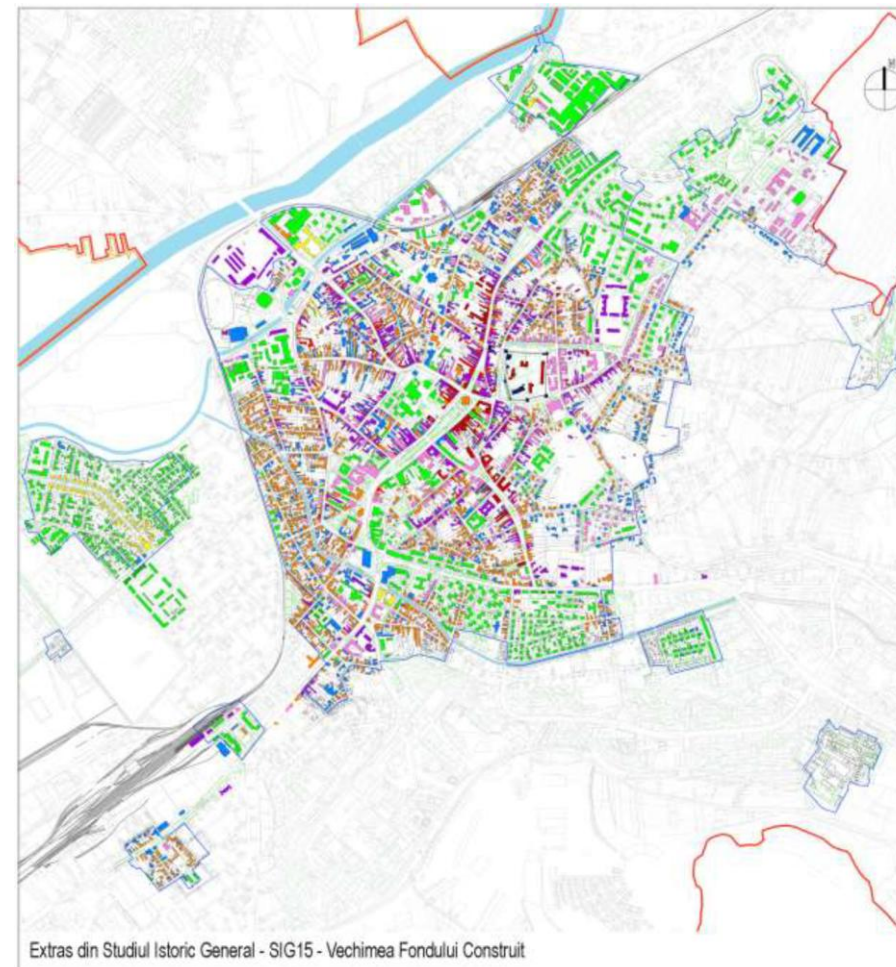

Situația existentă: Studii de fundamentare

Extras Studiu de biodiversitate (Wildlife management):

Observațiile avifaunistice strânse cu ocazia studiului

Inventarul dendrologic pentru unul din obiective

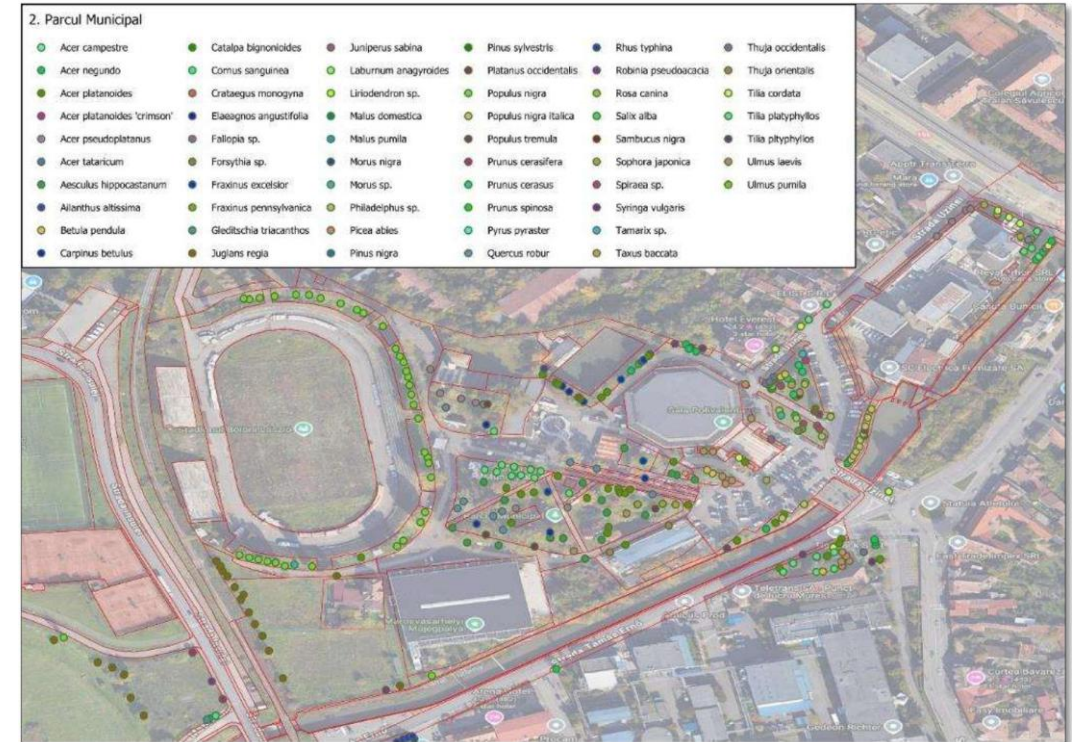

Obiectivul de investiții 1:

Zona Hipodrom cu brațul mort și malul Mureșului adiacent



Obiectivul de investiții 1:

Zona Hipodrom cu brațul mort și malul Mureșului
adiacent

Situația existentă:

- *aria istorică de meandrare a Mureșului*
- *între vechea și noua albie*
- *biodiversitate ridicată pe brațul mort*
- *o diversitate de țesuturi urbane vecine*



Obiectivul de investiții 1:

Zona Hipodrom cu brațul mort și malul Mureșului
adiacent

Directii de temă:

- protejarea zonei brațului mort, zonă de maxim interes ecologic
- realizarea de legături pietonale și ecologice între Mureșul vechi și cel nou
- identitatea zonei Hipodrom ca parc la Mureș
- conectare atât la Mureș cât și la trama stradală a orașului
- pâraului Pocloș ca legătură directă cu centrul istoric
- revalorizarea spațiilor reziduale dintre funcțiunile vecine pentru maximizarea obiectivelor ecologice și de mobilitate velo-pietonală



Obiectivul de investiții 2:

Zona Parc Municipal

Situația existentă:

- *fosta insulă „Elba”, ulterior „Parcul Elisabeta” - integra un spațiu natural al Mureșului în țesutul urban*
- *ulterior îndepărtat de râu și pierde contactul cu apa*
- *caracter de insulă menținut: obstacole infrastructurale*
- *suprasaturat cu construcții - spații reziduale*



Obiectivul de investiții 2:

Zona Parc Municipal

Direcții de temă:

- integrarea în sistemul verde-albastru municipal, fiind esențial pentru continuitatea ansamblului de parcuri
- refacerea relației atât cu râul Mureș, cât și cu centrul istoric
- redarea coerenței și identității spațiale actualului parc, prin optimizări în favoarea pietonilor și a vegetalului
- conservarea și valorificarea vegetației valoroase mature



Obiectivul de investiții 3:

Zona Canal Turbina – Aleea Carpați

Situația existentă:

- brațul Morii, regularizat și controlat de-a lungul timpului
- zona delimitată de Aleea Carpați și Strada Margaretelor, cu distribuții variate, unele tronsoane exclusiv pietonale
- pe această secțiune se află mai multe poduri iar rețeaua feroviară urbană traversează de asemenea zona

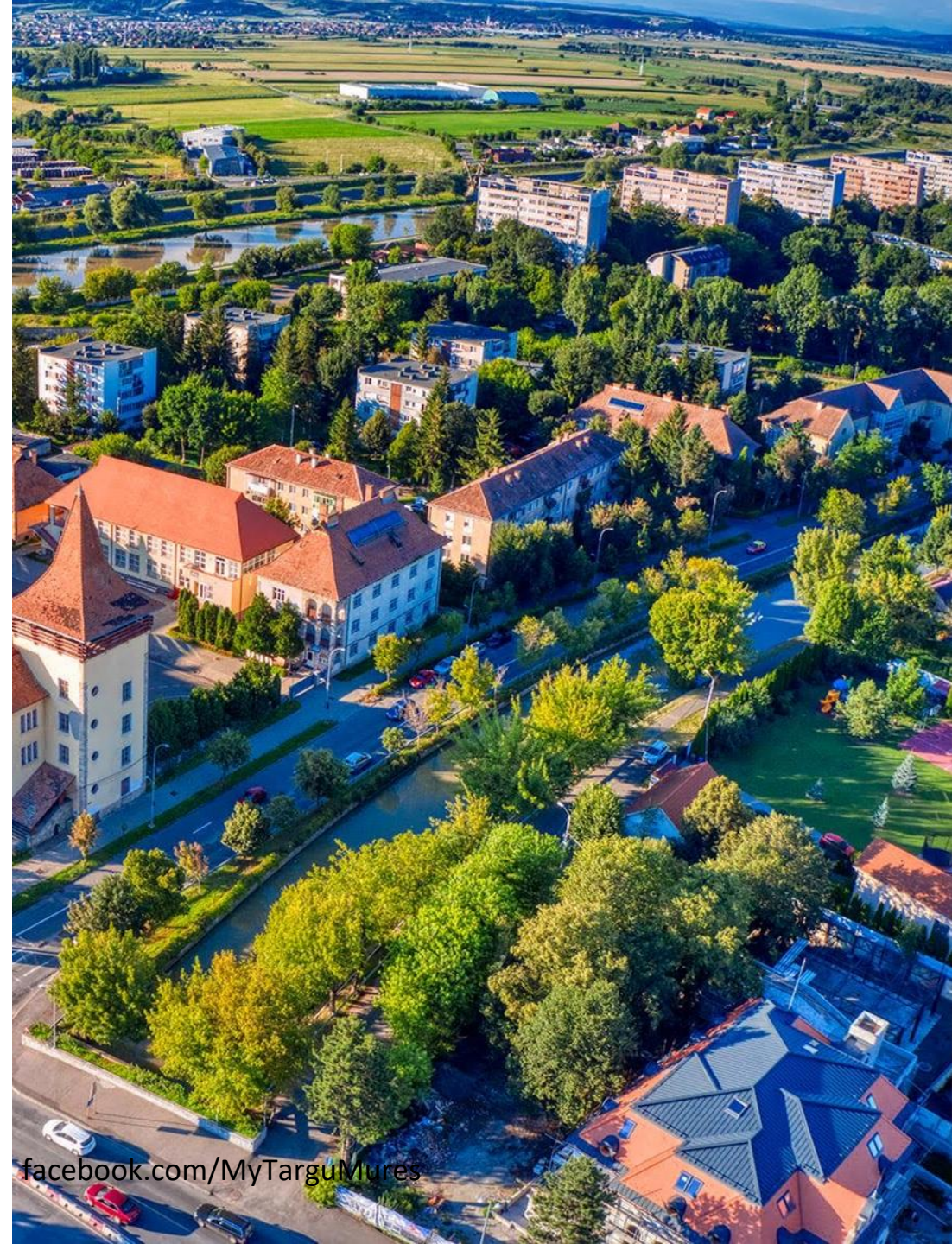

Obiectivul de investiții 3:

Zona Canal Turbina – Aleea Carpați

Direcții de temă:

- asigurarea unui coridor verde albastru între brațul mort al Mureșului și Canalul Turbina
- conservarea și valorificarea vegetației valoroase mature
- continuitatea longitudinală de-a lungul canalului
- apropierea centrului istoric de râu prin realizarea de conexiuni transversale



Vă mulțumim pentru atenție!
Așteptăm opiniile și sugestiile dvs. privind viitorul

